

Cofinanciado por:



ESCOLA SECUNDÁRIA DE DOMINGOS SEQUEIRA  
ANO LETIVO DE 2018/19

---

**Relatório de Resultados - 2.º Período letivo**

**Ensino Profissional**

---



ESDS, 23 de abril de 2019

1



## I. Introdução

Este relatório tem como objetivos:

- Monitorizar os resultados do ensino profissional no final do 2.º período letivo.
- Permitir a identificação de áreas de intervenção prioritárias e a redefinição de estratégias de atuação, com vista a uma melhoria.

## II - Balanço dos alunos matriculados e desistências

**Tabela 1 – Alunos matriculados e desistências no 1.º ano dos cursos**

Cursos	Ingressos em 2018/19			Desistência						Matriculas em 2018/19		
	M	F	T	M	Taxa (%)	F	Taxa (%)	T	Taxa (%)	M	F	T
Técnico de Contabilidade	4	7	11	0	0	0	0	0	0	4	7	11
Técnico de Eletrotécnica	10	0	10	0	0	0	0	0	0	10	0	10
Técnico de Eletrónica, Automação e Computadores	29	1	30	2 <sup>1</sup>	7,41	0	0	2	7,14	27	1	28
Técnico de Gestão	5	7	12	0	0	0	0	0	0	5	7	12
Técnico de Gestão e Programação de Sistemas Informáticos	21	1	22	0	0	0	0	0	0	21	1	22
Técnico de Receção	0	10	10	0	0	0	0	0	9,09	0	10	10
<b>Total</b>	<b>69</b>	<b>26</b>	<b>95</b>	<b>2</b>	<b>2,90</b>	<b>0</b>	<b>0</b>	<b>2</b>	<b>2,11</b>	<b>67</b>	<b>26</b>	<b>93</b>

**Tabela 2 – Alunos matriculados e desistências no 2.º ano dos cursos**

Cursos	Ingressos em 2017/18			Desistência						Matriculas em 2018/19		
	M	F	T	M	Taxa (%)	F	Taxa (%)	T	Taxa (%)	M	F	T
Técnico de Contabilidade	6	4	10	0	0	0	0	0	0	6	4	10
Técnico de Eletrotécnica	11	0	11	0	0	0	0	0	0	11	0	11
Técnico de Eletrónica, Automação e Computadores	20	0	20	0	0	0	0	0	0	20	0	20
Técnico de Gestão	5	5	10	3 <sup>2</sup>	60	0	0	3	30	3	5	8
Técnico de Gestão e Programação de Sistemas Informáticos	18	2	20	0	0	0	0	0	0	18	2	20
Técnico de Receção	3	8	11	0	0	2 <sup>3</sup>	25	2	18,18	3	6	9
<b>Total</b>	<b>63</b>	<b>19</b>	<b>82</b>	<b>3</b>	<b>4,76</b>	<b>2</b>	<b>10,53</b>	<b>5</b>	<b>6,1</b>	<b>61</b>	<b>17</b>	<b>78</b>

<sup>1</sup> TRF 06/11 e 20/11/2018

<sup>2</sup> TRF final do 1.º ano

<sup>3</sup> MT 20/09/2017 e TRF a 22/10/2018 (2.º ano do curso)

**Tabela 3 – Alunos matriculados e desistências no 3.º ano dos cursos**

Cursos	Ingressos em 2016/17			Desistência						Matriculas em 2018/19		
	M	F	T	M	Taxa (%)	F	Taxa (%)	T	Taxa (%)	M	F	T
Técnico de Contabilidade	3	7	10	0	0	0	0	0	0	3	7	10
Técnico de Eletrotecnia	11	0	11	0	0	0	0	0	0	11	0	11
Técnico de Eletrónica, Automação e Computadores	22	0	22	2 <sup>4</sup>	9,09	0	0	2	9,09	20	0	20
Técnico de Gestão	2	8	10	0	0	0	0	0	0	2	8	10
Técnico de Gestão e Programação de Sistemas Informáticos	20	2	22	2 <sup>5</sup>	10,00	0	0	2	10,00	18	2	20
Técnico de Receção	5	7	12	1	20,00	3	42,86	4	33,33	4	4	8
<b>Total</b>	<b>63</b>	<b>24</b>	<b>87</b>	<b>5</b>	<b>7,94</b>	<b>3</b>	<b>8,33</b>	<b>8</b>	<b>9,20</b>	<b>58</b>	<b>21</b>	<b>79</b>

## Resultados no final do 2.º período

### CURSOS/TURMAS DO 1.º ANO

#### Técnico de Eletrotecnia - turma 1A 10 Alunos

#### 1. ASSIDUIDADE

Classificação: **NÃO SATISFATÓRIA**

**Gráfico 1 - Faltas injustificadas**

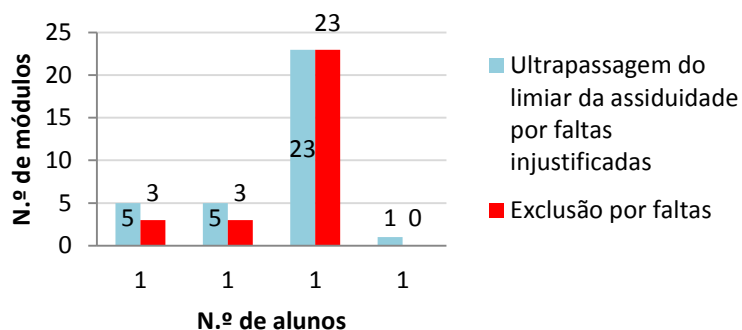

<sup>4</sup> TRF 27/10/2016 e 08/11/2016

<sup>5</sup> TRF 13/10/2016, 24/10/2016, no final do 1.º ano e 19/10/2017 (2.º ano do curso)

## 2. APROVEITAMENTO

Classificação: **NÃO SATISFATÓRIO**

Gráfico 2 - N.º de módulos em atraso e/ou em recuperação por aluno



Gráfico 3 - N.º de módulos em atraso e em recuperação por disciplina



## 3. COMPORTAMENTO

Classificação: **NÃO SATISFATÓRIO**

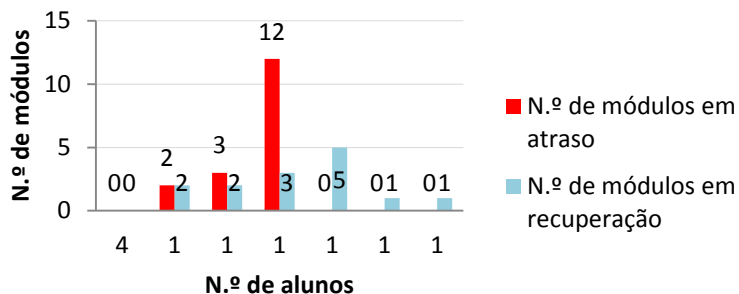
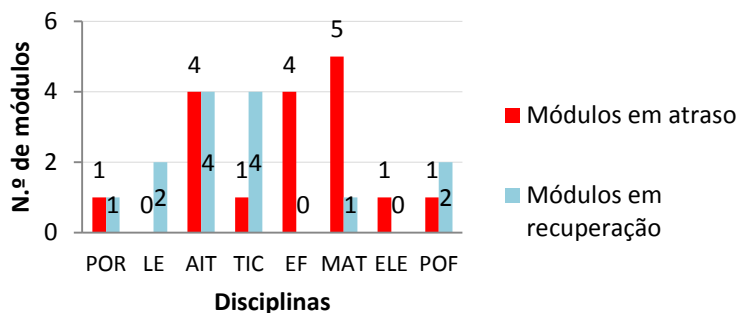
Dos 10 alunos da turma, 2 perturbam regularmente o funcionamento da aula.

Gráfico 4 - Classificação do comportamento

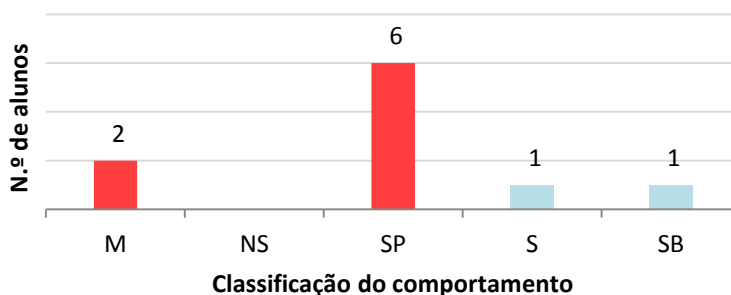

### 1. ASSIDUIDADE

Classificação:

### 2. APROVEITAMENTO

Classificação:

**N.º de módulos em atraso e em recuperação por aluno**

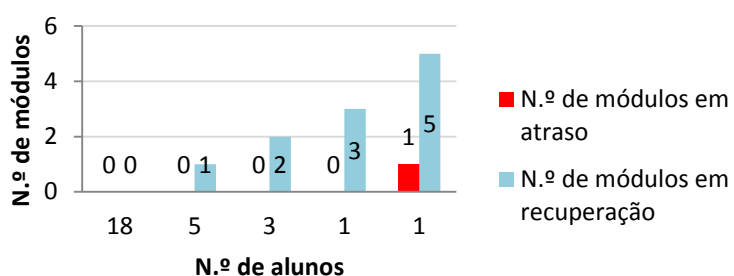

**N.º de módulos em atraso e em recuperação por disciplina**

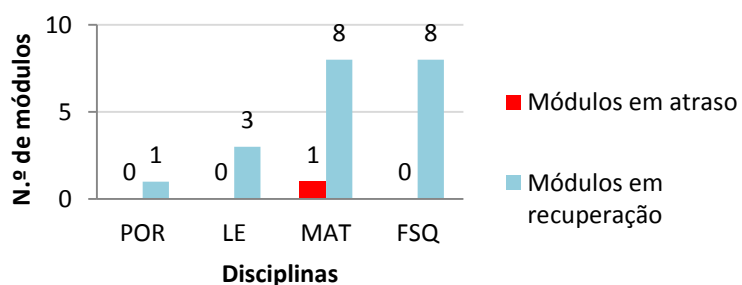

### 3. COMPORTAMENTO

Classificação: **NÃO SATISFATÓRIO**

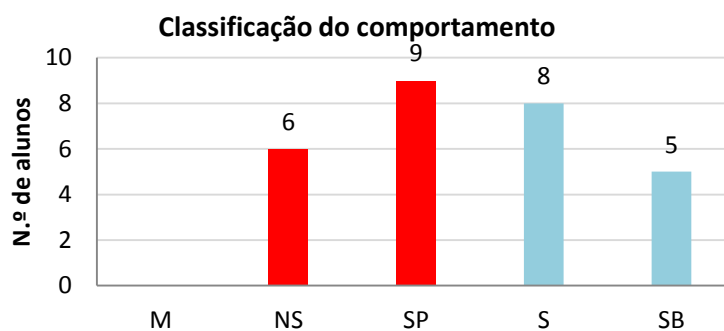

### 1. ASSIDUIDADE

Classificação: **SATISFATÓRIA**

### 2. APROVEITAMENTO

Classificação: **SATISFATÓRIO**

Dos 12 alunos da turma, 1 integra o quadro de mérito.

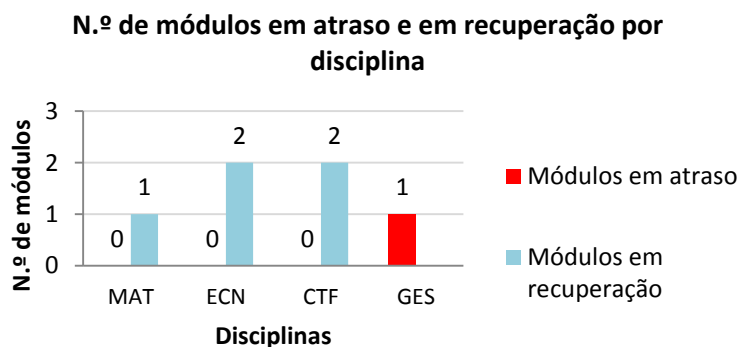
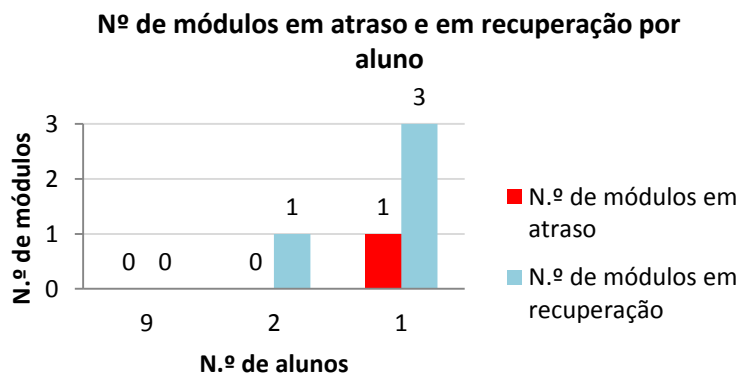

### 3. COMPORTAMENTO

Classificação: **NÃO SATISFATÓRIO**

Dos 12 alunos da turma, 5 perturbam regularmente o funcionamento da aula.

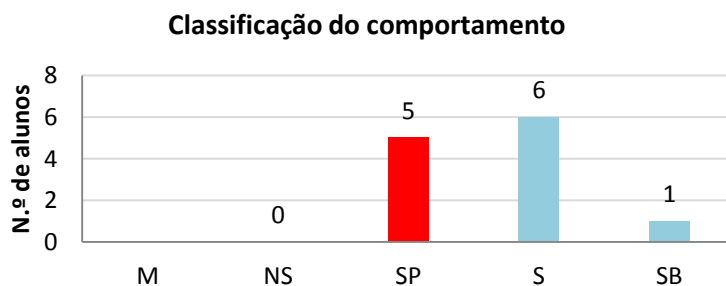

### 1. ASSIDUIDADE

Classificação: **BOA**

### 2. APROVEITAMENTO

Classificação: **BOM**

Dos 22 alunos da turma, 3 integram o quadro de mérito.

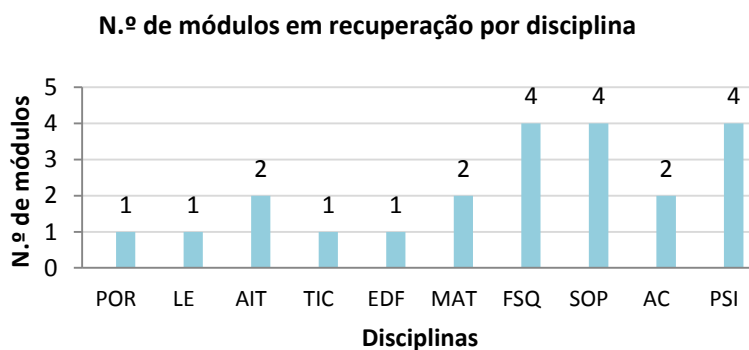
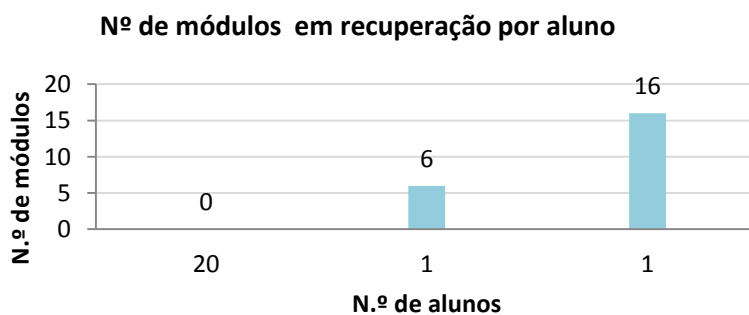

### 3. COMPORTAMENTO

Classificação: **SATISFATÓRIO**

Dos 22 alunos da turma, 2 perturbam regularmente o funcionamento da aula.

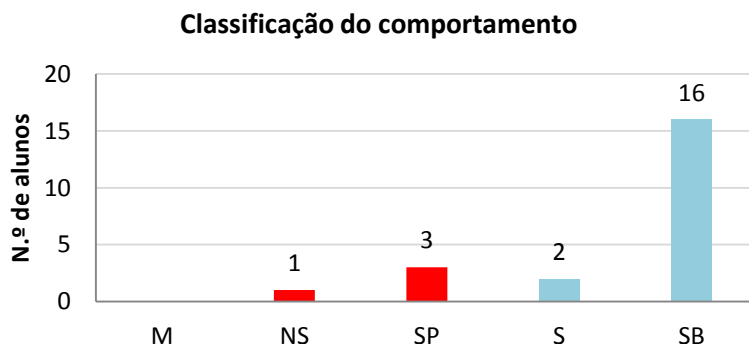

### 1. ASSIDUIDADE

Classificação: **SATISFATÓRIA**

### 2. APROVEITAMENTO

Classificação: **SATISFATÓRIO**

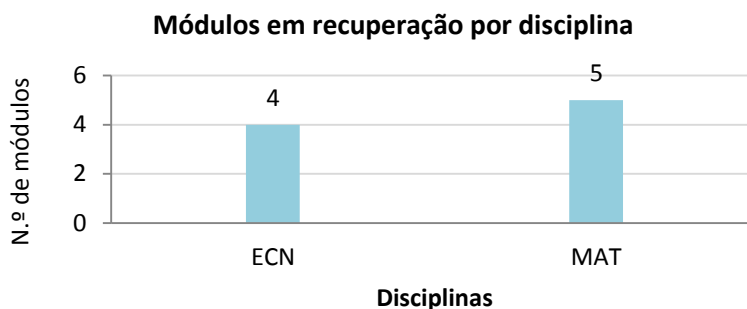
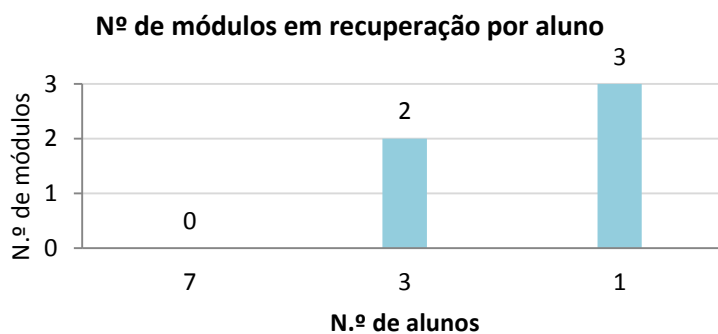

### 3. COMPORTAMENTO

Classificação: **SATISFATÓRIO**

Dos 11 alunos da turma, 2 perturbam regularmente o funcionamento da aula.

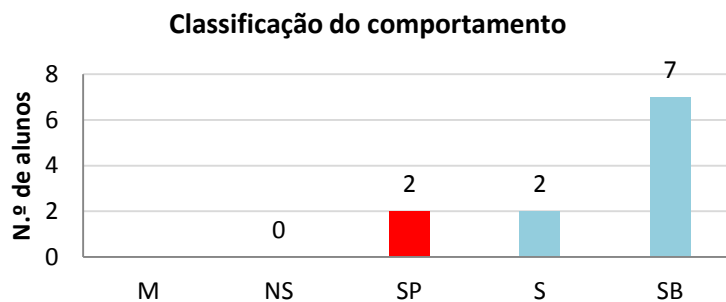



### 1. ASSIDUIDADE

Classificação: **BOA**

### 2. APROVEITAMENTO

Classificação: **SATISFATÓRIO**

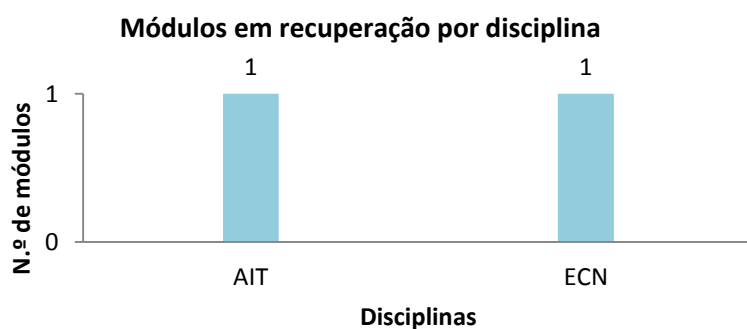
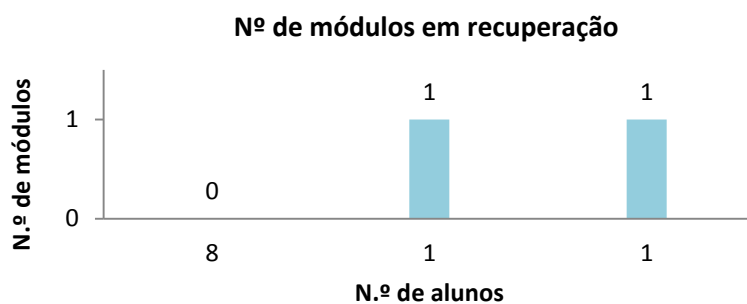

### 3. COMPORTAMENTO

Classificação: **SATISFATÓRIO**

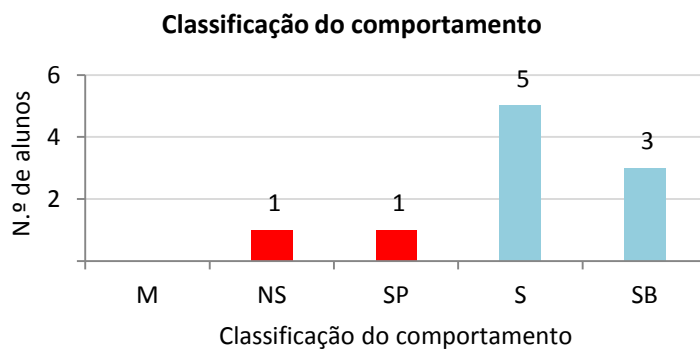



**Técnico de Eletrotécnia - turma 2A**

**11 Alunos**

**1. ASSIDUIDADE**

**Classificação:**

**2. APROVEITAMENTO**

**Classificação:**

**3. COMPORTAMENTO**

**Classificação:**

**Técnico de Eletrónica, Automação e computadores - turma 2B**

**20 Alunos**

**1. ASSIDUIDADE**

**Classificação:**

**2. APROVEITAMENTO**

**Classificação:**

**N.º de módulos em atraso e em recuperação**

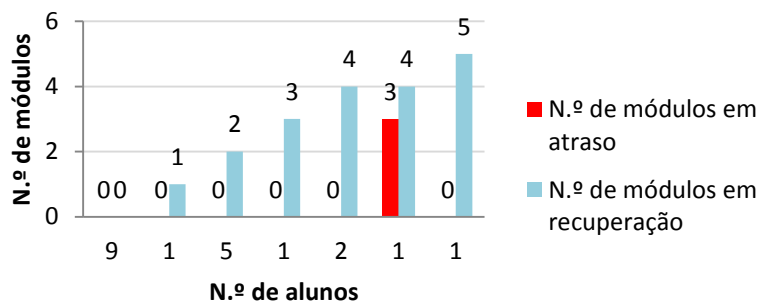

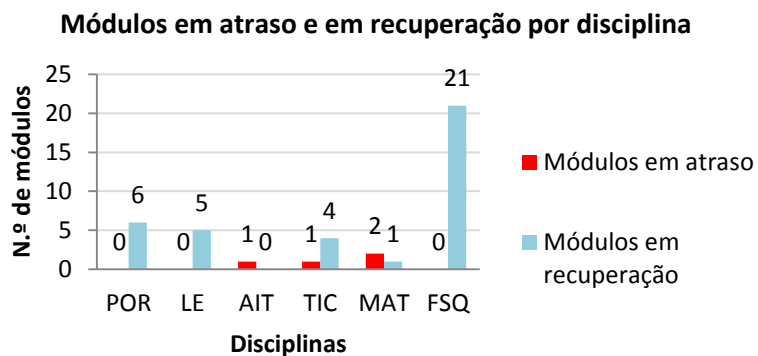

### 3. COMPORTAMENTO

Classificação:

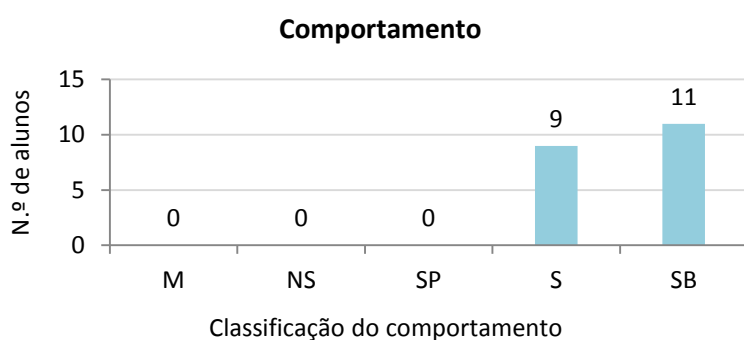

**Técnico de Gestão - turma 2C**  
**9 Alunos**

#### 1. ASSIDUIDADE

Classificação:

#### 2. APROVEITAMENTO

Classificação:

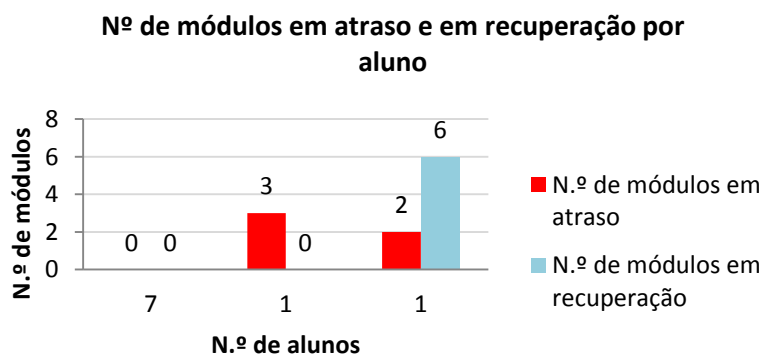

**N.º de módulos em atraso e em recuperação por disciplina**

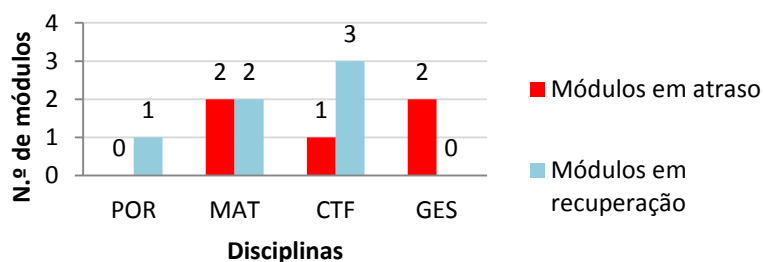

### 3. COMPORTAMENTO

Classificação: **SATISFATÓRIO**

**Classificação do comportamento**

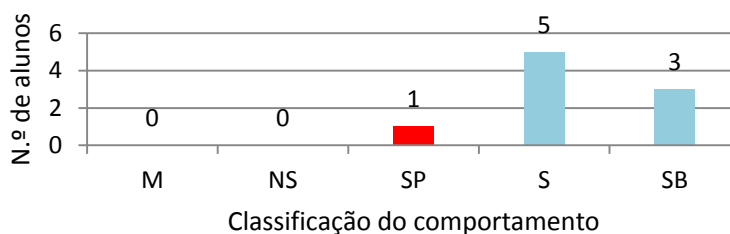

## Técnico de Gestão e Programação de Sistemas Informáticos- turma 2D 20 Alunos

### 1. ASSIDUIDADE

Classificação: **BOA**

### 2. APROVEITAMENTO

Classificação: **BOM**

Dos 20 alunos da turma, 2 integram o quadro de mérito.

**Nº de módulos em atraso e em recuperação por aluno**

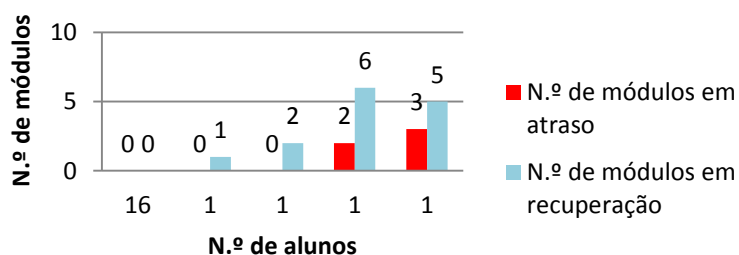

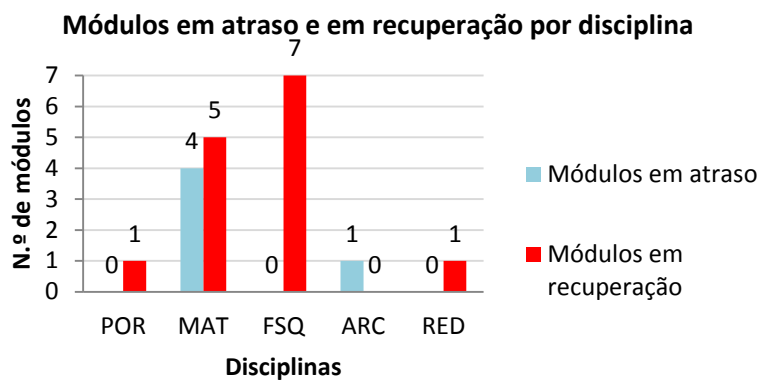

### 3. COMPORTAMENTO

Classificação: **BOM**

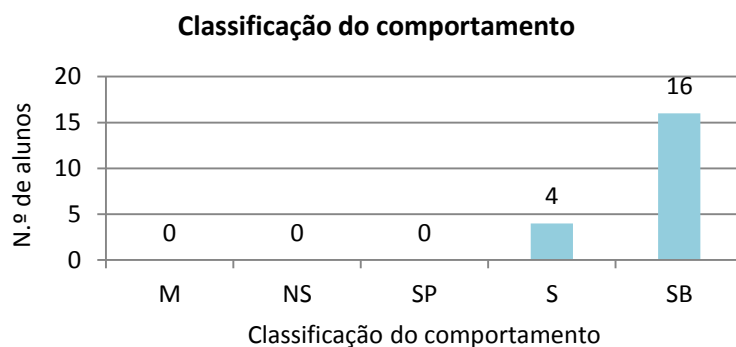

**Técnico de Contabilidade - turma 2E**  
7 Alunos

#### 1. ASSIDUIDADE

Classificação:

#### 2. APROVEITAMENTO

Classificação: **SATISFATÓRIO**

Dos 7 alunos da turma, nenhum apresenta módulos em atraso ou em recuperação.

#### 3. COMPORTAMENTO

Classificação: **SATISFATÓRIO**



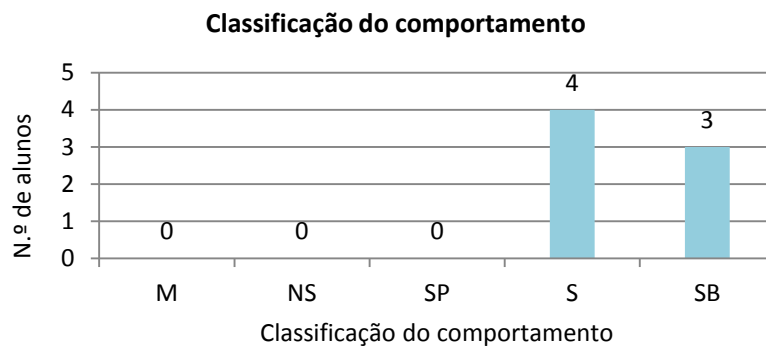

**Técnico de Recepção - turma 2F**

**10 Alunos**

### **1. ASSIDUIDADE**

**Classificação:**

### **2. APROVEITAMENTO**

**Classificação:**

### **3. COMPORTAMENTO**

**Classificação:**



**Técnico de Eletrotécnia- turma 3A**  
**11 Alunos**

**1. ASSIDUIDADE**

Classificação:

**2. APROVEITAMENTO**

Classificação:

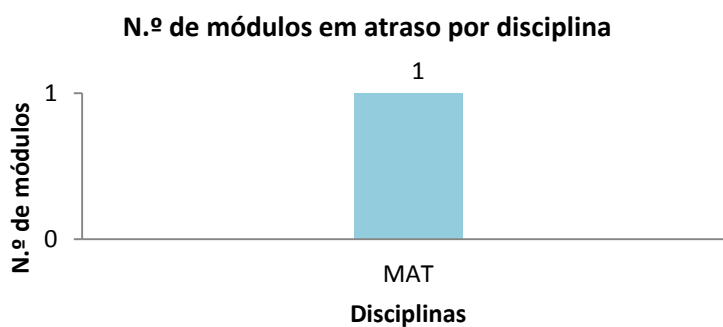
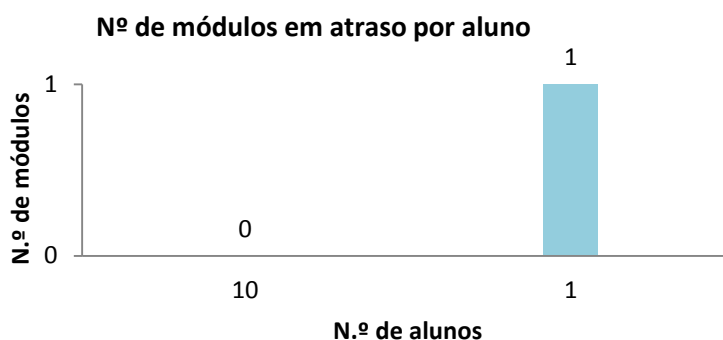

**3. COMPORTAMENTO**

Classificação: **BOM**





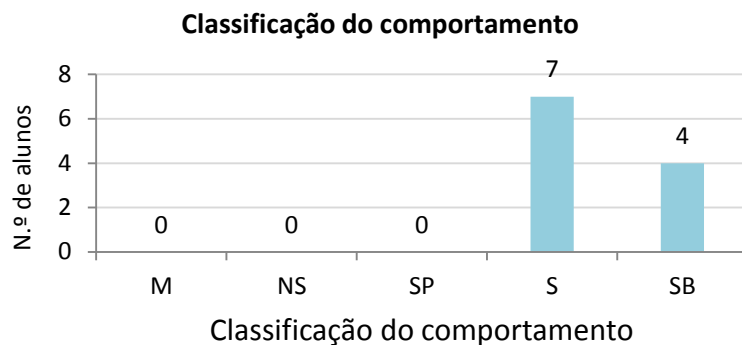

**Técnico de Eletrónica, Automação e computadores - turma 3B**  
**20 Alunos**

**1. ASSIDUIDADE**

**Classificação: SATISFATÓRIA**

**2. APROVEITAMENTO**

**Classificação: BOM**

Dos 20 alunos da turma, nenhum apresenta módulos em atraso ou para recuperação e 3 deles integram o quadro de mérito.

**3. COMPORTAMENTO**

**Classificação: SATISFATÓRIO**

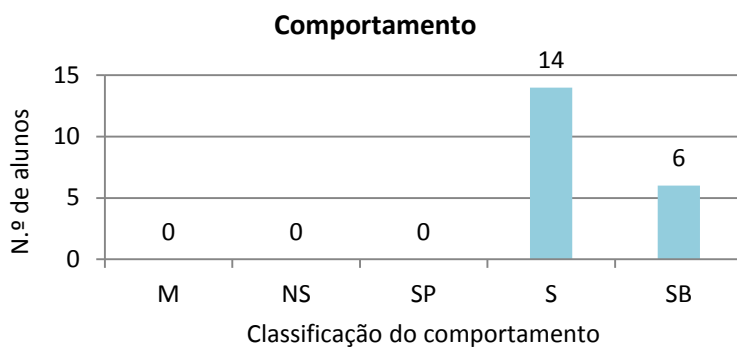

**Técnico de Gestão - turma 3C**  
**10 Alunos**

**1. ASSIDUIDADE**

**Classificação: BOA**

**2. APROVEITAMENTO**

**Classificação: BOM**

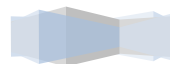

Dos 10 alunos da turma 3 integram o quadro de mérito.

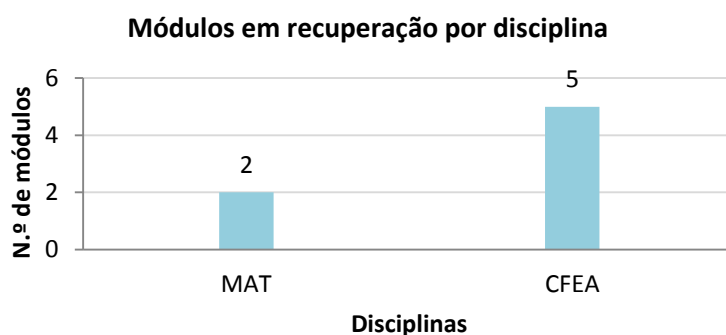
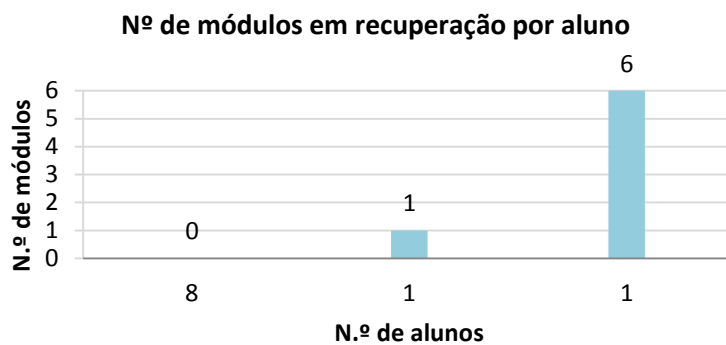

### 3. COMPORTAMENTO

Classificação: **BOM**

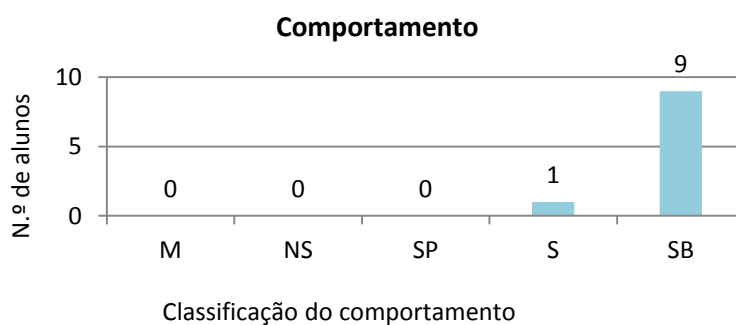

**Técnico de Gestão e Programação de Sistemas Informáticos - turma 3D**  
**20 Alunos**

#### 1. ASSIDUIDADE

Classificação: **BOA**

#### 2. APROVEITAMENTO

Classificação: **BOM**



Dos 10 alunos da turma 3 integram o quadro de mérito.

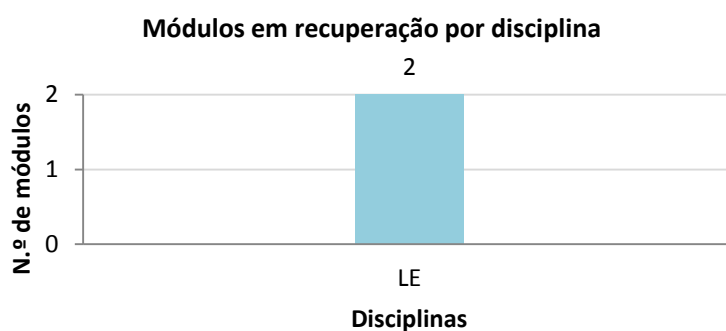
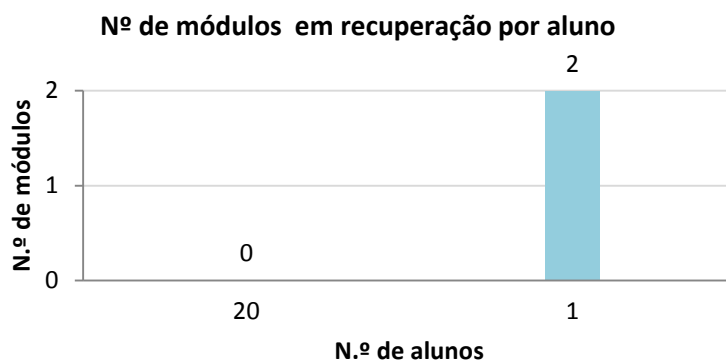

### 3. COMPORTAMENTO

Classificação: **BOM**

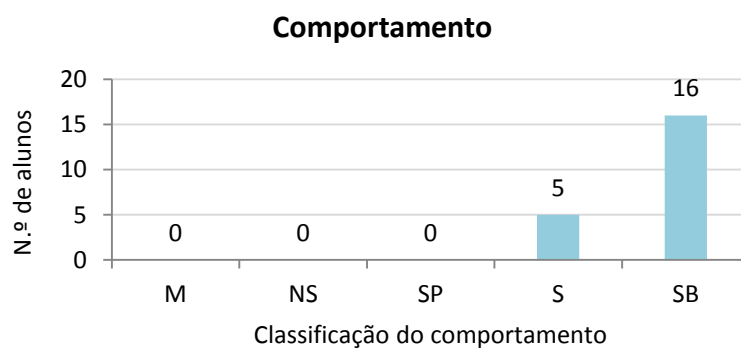

**Técnico de Contabilidade - turma 3E**  
**10 Alunos**

#### 1. ASSIDUIDADE

Classificação: **BOA**

#### 2. APROVEITAMENTO

Classificação: **BOM**



**N.º de módulos em recuperação por aluno**

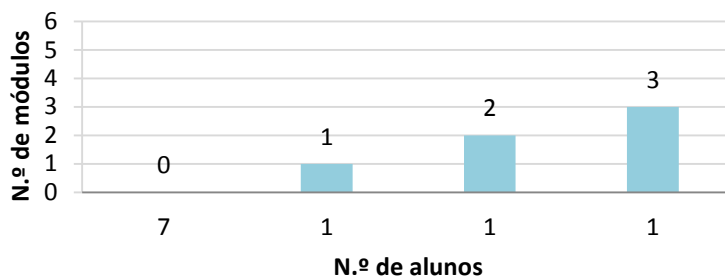

**Módulos em recuperação por disciplina**

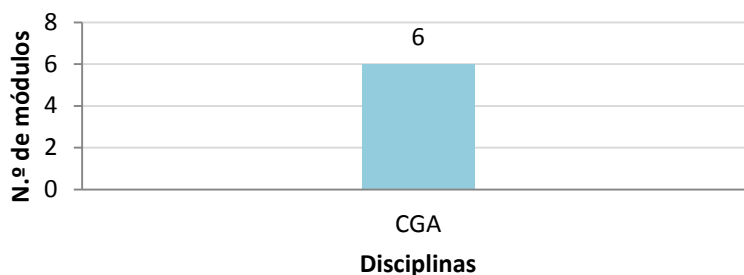

### 3. COMPORTAMENTO

Classificação: **BOM**

**Comportamento)**

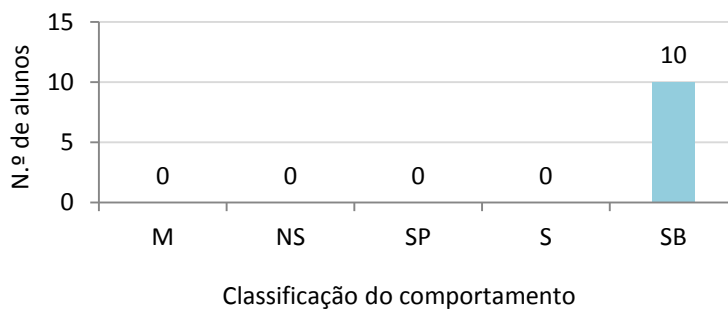

**Técnico de Recepção - turma 3F**

**10 Alunos**

urso; 1 dos alunos

1.

- Todos os módulos em atraso se devem à exclusão por faltas.
- Há necessidade de intervenção urgente na assiduidade e na recuperação de módulos em curso.

Classificação: **BOA**

### 2. APROVEITAMENTO

Classificação: **BOM**

Dos 10 alunos da turma, nenhum apresenta módulos em atraso ou para recuperação.

### 3. COMPORTAMENTO

Classificação: **BOM**

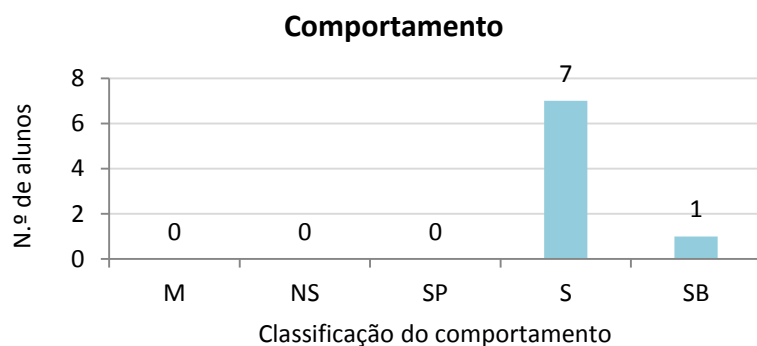

## III - Análise dos resultados do final do 2.º período

### Conclusão

Cursos	Necessidade de adoção de medidas								
	Assiduidade/ano			Aproveitamento/ano			Comportamento/ano		
	1.º	2.º	3.º	1.º	2.º	3.º	1.º	2.º	3.º
Técnico de Contabilidade				<b>x</b>		<b>x</b>	<b>x</b>		
Técnico de Eletrotecnia	<b>x</b>			<b>x</b>			<b>x</b>		
Técnico de Eletrónica, Automação e Computadores				<b>x</b>	<b>x</b>		<b>x</b>		
Técnico de Gestão				<b>x</b>	<b>x</b>	<b>x</b>	<b>x</b>	<b>x</b>	
Técnico de Gestão e Programação de Sistemas Informáticos				<b>x</b>	<b>x</b>	<b>x</b>	<b>x</b>		
Técnico de Receção				<b>x</b>			<b>x</b>		

Conclusão:

Há necessidade de tomar medidas ao nível da assiduidade apenas numa das turmas do 1.º ano.

As medidas a adotar encontram-se no ficheiro anexo a este relatório.

