



Resultados da Avaliação Interna Cursos Científico-humanísticos

2.º Período

Índice

Introdução	3
População escolar Distribuição de alunos por ano de escolaridade e turma	4
Classificações Globais dos anos letivos 2021/22 e 2022/23 (2.º Período):	4
10.º ano	4
11.º ano	4
12.º ano	4
Resultados por disciplina e turma	5
<i>Aplicações Informáticas B</i>	5
<i>Biologia</i>	5
<i>Biologia e Geologia</i>	5
<i>Desenho A</i>	6
<i>Economia A</i>	6
<i>Economia C</i>	6
<i>Educação Física</i>	7
<i>Educação Moral Religiosa</i>	8
<i>Filosofia</i>	8
<i>Física</i>	9
<i>Física e Química A</i>	9
<i>Geografia A</i>	10
<i>Geologia</i>	10
<i>Geometria Descritiva A</i>	10
<i>História da Cultura e das Artes</i>	10
<i>Inglês (formação geral)</i>	11
<i>Inglês (formação específica)</i>	11
<i>Matemática A</i>	12
<i>Matemática B</i>	13
<i>Oficina de Artes</i>	13

<i>Oficina Multimédia B</i>	13
<i>Português</i>	13
<i>Português Língua Não Materna</i>	14
<i>Psicologia B</i>	14
<i>Química</i>	15
<i>Sociologia</i>	15
Taxas de sucesso e médias por disciplina:	15
10.º ano	15
11.º ano	16
12.º ano	16
Médias por turma e avaliação do comportamento:	17
10.º ano	17
11.º ano	17
12.º ano	17
Distribuição das negativas por turma:	18
10.º ano	18
11.º ano	18
12.º ano	19
Alunos com média ≥ 16.5 valores (alunos a frequentar todas as disciplinas):	19
10.º ano	20
11.º ano	20
12.º ano	20
Conclusão	21

Introdução

Os resultados escolares representam o produto mais objetivo do trabalho desenvolvido por professores e alunos, constituindo o final de um período escolar um importante momento de recolha de informação sobre os processos de ensino e de aprendizagem, e em particular desta última.

Este relatório incide sobre os resultados escolares do 2.º período, das 31 turmas dos cursos científico-humanísticos, 10.º, 11.º e 12.º ano. Foi também feito um levantamento dos resultados globais de cada ano de escolaridade respeitante ao ano letivo anterior.

Para a média da turma não é considerada a disciplina de educação moral religiosa (EMR) nem as disciplinas frequentadas pelos alunos do ensino articulado de música, dado o número reduzido de alunos que as frequenta.

A média das disciplinas inclui as classificações obtidas pelos alunos com adaptações curriculares significativas quando estes frequentam com a turma um ou mais tempos semanais das disciplinas do plano curricular dos cursos científico-humanísticos.

O maior volume de dados foi recolhido do programa de gestão de alunos, *Inovar alunos*, e das atas dos conselhos de turma de avaliação foram extraídas informações relativas ao comportamento das turmas em questão.

O principal objetivo deste trabalho é apresentar e disponibilizar os dados à comunidade escolar para que nas várias estruturas competentes haja lugar a uma análise e reflexão sobre os resultados obtidos e as práticas pedagógicas desenvolvidas, na procura incessante de melhores resultados.

A Direção

Leiria, 5 maio de 2023

População escolar | Distribuição de alunos por ano de escolaridade e turma

Ano/ Turmas	A	B	C	D	E	F	G	H	I	J	K	Total por ano
10.º	28	28	28	28	28	27	27	28	28	28	28	306
11.º	22	26	28	23	24	26	25	28	28	27		257
12.º	25	28	24	27	27	28	25	26	29	26		265

As turmas A a G pertencem ao curso de ciências e tecnologias, H e I ao curso de ciências socioeconómicas e as turmas J e K ao curso de artes visuais.

Classificações Globais dos anos letivos 2021/22 e 2022/23 (2.º Período):

10.º ano

Ano Letivo	1 a 7	8 a 9	10 a 13	14 a 17	18 a 20	% Negativas	% Positivas
2021-22	3,47	5,61	30,77	48,16	11,99	9,08	90,92
2022-23	3,75	6,67	28,04	46,80	14,74	10,43	89,57

11.º ano

Ano Letivo	1 a 7	8 a 9	10 a 13	14 a 17	18 a 20	% Negativas	% Positivas
2021-22	1,37	3,55	26,76	48,88	19,44	4,92	95,08
2022-23	1,64	4,19	23,84	50,11	20,22	5,83	94,17

12.º ano

Ano Letivo	1 a 7	8 a 9	10 a 13	14 a 17	18 a 20	% Negativas	% Positivas
2021-22	0,90	2,17	15,55	39,76	41,63	3,06	96,94
2022-23	1,50	2,60	16,40	46,92	32,57	4,10	95,90

Resultados por disciplina e turma

Aplicações Informáticas B

Ano	Turma	AM	MT	EF	TR	Total Positivas	Média	% Positivas	1 - 7	8 - 9	10 - 13	14 - 17	18 - 20
12.º	A	0	0	0	0	23	17,96	100	0	0	0	8	15
12.º	B	0	0	0	0	28	17,54	100	0	0	0	15	13
12.º	C	1	1	0	0	23	17,57	100	0	0	1	4	18
12.º	D	0	0	0	1	27	17,26	100	0	0	1	13	13
12.º	E	0	0	0	0	12	17,75	100	0	0	0	3	9
12.º	F	0	0	0	0	24	17,5	100	0	0	0	9	15
12.º	H	0	0	0	3	26	17	100	0	0	0	13	13
12.º	I	0	0	0	0	13	17,54	100	0	0	0	5	8

Biologia

Ano	Turma	AM	MT	EF	TR	Total Positivas	Média	% Positivas	1 - 7	8 - 9	10 - 13	14 - 17	18 - 20
12.º	D	0	0	0	1	26	14,96	100	0	0	7	13	6
12.º	E	0	0	0	0	16	15	88,89	0	2	2	11	3
12.º	G	0	0	0	0	22	15,13	91,67	0	2	3	13	6

Biologia e Geologia

Ano	Turma	AM	MT	EF	TR	Total Positivas	Média	% Positivas	1 - 7	8 - 9	10 - 13	14 - 17	18 - 20
10.º	C	0	0	0	0	21	13,25	87,5	1	2	10	9	2
10.º	D	0	0	0	1	25	13,61	89,29	0	3	8	15	2
10.º	E	0	0	0	1	28	13,79	100	0	0	11	16	1
10.º	F	0	2	0	0	24	12,74	88,89	0	3	13	8	3
10.º	G	0	2	0	0	25	12,82	89,29	1	2	13	10	2
11.º	C	0	0	0	0	23	13,48	100	0	0	11	11	1
11.º	D	1	0	0	0	15	12,1	75	0	5	8	7	0
11.º	E	0	0	0	5	20	12,78	86,96	3	0	9	9	2
11.º	F	0	0	0	1	26	14,85	100	0	0	5	19	2
11.º	G	0	0	0	1	25	14,2	100	0	0	10	15	0

Desenho A

Ano	Turma	AM	MT	EF	TR	Total Positivas	Média	% Positivas	1 - 7	8 - 9	10 - 13	14 - 17	18 - 20
10.º	J	0	0	1	1	27	14,22	100	0	0	12	14	1
10.º	K	1	0	0	4	28	14,25	100	0	0	10	15	3
11.º	J	1	0	0	1	25	15,6	100	0	0	4	16	5
12.º	J	2	0	0	2	15	14,93	100	0	0	6	6	3

Economia A

Ano	Turma	AM	MT	EF	TR	Total Positivas	Média	% Positivas	1 - 7	8 - 9	10 - 13	14 - 17	18 - 20
10.º	H	0	0	0	1	28	14,5	100	0	0	10	16	2
10.º	I	0	0	0	0	27	13,93	96,43	0	1	10	16	1
11.º	H	0	1	0	1	24	14,41	88,89	0	3	8	11	5
11.º	I	0	0	1	0	26	14,78	96,3	0	1	10	9	7

Economia C

Ano	Turma	AM	MT	EF	TR	Total Positivas	Média	% Positivas	1 - 7	8 - 9	10 - 13	14 - 17	18 - 20
12.º	H	0	0	0	3	26	17,73	100	0	0	0	11	15
12.º	I	1	0	0	0	19	18,63	100	0	0	0	4	15

Educação Física

Ano	Turma	AM	MT	EF	TR	Total Positivas	Média	% Positivas	1 - 7	8 - 9	10 - 13	14 - 17	18 - 20
10.º	A	0	1	0	1	28	17,21	100	0	0	0	16	12
10.º	B	0	0	0	0	28	16,93	100	0	0	0	20	8
10.º	C	1	0	0	0	28	17,14	100	0	0	0	19	9
10.º	D	0	0	0	1	28	17,39	100	0	0	0	18	10
10.º	E	0	0	0	1	28	16,82	100	0	0	1	17	10
10.º	F	0	2	0	0	27	16,48	100	0	0	1	20	6
10.º	G	0	2	0	0	28	17,18	100	0	0	0	18	10
10.º	H	2	0	0	1	25	16,76	100	0	0	0	20	5
10.º	I	3	0	0	0	25	16,88	100	0	0	1	13	11
10.º	J	2	0	1	1	26	15,73	100	0	0	3	21	2
10.º	K	1	0	0	4	28	15,36	100	0	0	4	20	4
11.º	A	0	1	0	1	20	16,33	95,24	0	1	0	16	4
11.º	B	0	0	0	0	25	17,52	100	0	0	0	9	16
11.º	C	0	0	0	0	26	15,42	100	0	0	3	22	1
11.º	D	0	1	0	0	21	17,19	100	0	0	0	11	10
11.º	E	1	0	0	4	22	17,23	100	0	0	0	14	8
11.º	F	0	0	0	1	26	17,46	100	0	0	0	12	14
11.º	G	0	0	0	1	25	17,4	100	0	0	0	10	15
11.º	H	0	1	0	1	28	16,18	100	0	0	0	26	2
11.º	I	0	0	1	0	28	17,21	100	0	0	0	17	11
11.º	J	1	0	0	1	26	15,15	100	0	0	4	21	1
12.º	A	0	0	0	0	24	17,79	100	0	0	0	8	16
12.º	B	0	0	0	0	28	17,61	100	0	0	0	13	15
12.º	C	2	1	0	0	22	18,27	100	0	0	0	6	16
12.º	D	0	0	0	1	27	17,67	100	0	0	0	9	18
12.º	E	0	0	0	0	27	17,41	100	0	0	0	15	12
12.º	F	0	0	0	0	27	17,19	100	0	0	0	17	10
12.º	G	0	0	0	0	25	16,68	100	0	0	0	20	5
12.º	H*	0	0	0	3	0	0	0	0	0	0	0	0
12.º	I	1	0	0	0	28	17,07	100	0	0	0	19	9
12.º	J	1	0	0	2	26	16,92	100	0	0	0	18	8

- Não foram atribuídas classificações este período por motivos não imputados aos alunos.

Educação Moral Religiosa

Ano	Turma	AM	MT	EF	TR	Total Positivas	Média	% Positivas	1 - 7	8 - 9	10 - 13	14 - 17	18 - 20
10.º	A	1	0	0	0	1	19	100	0	0	0	0	1
10.º	C	3	0	0	0	11	17,82	100	0	0	0	4	7
10.º	D	1	0	0	1	4	17,75	100	0	0	0	1	3
10.º	H	0	0	0	0	4	18,75	100	0	0	0	0	4
10.º	J	0	0	0	0	1	16	100	0	0	0	1	0
10.º	K	2	0	0	0	3	17,67	100	0	0	0	2	1
11.º	A	0	0	0	0	2	16	100	0	0	0	2	0
11.º	C	1	0	0	0	4	17,5	100	0	0	1	0	3
11.º	H	0	0	0	0	1	19	100	0	0	0	0	1
11.º	J	0	0	0	0	2	15	100	0	0	0	2	0
12.º	F	0	0	0	0	1	18	100	0	0	0	0	1

Filosofia

Ano	Turma	AM	MT	EF	TR	Total Positivas	Média	% Positivas	1 - 7	8 - 9	10 - 13	14 - 17	18 - 20
10.º	A	1	1	0	1	26	13,93	96,3	0	1	12	11	3
10.º	B	0	0	0	0	28	13,75	100	0	0	13	15	0
10.º	C	1	0	0	0	25	13,5	89,29	1	2	12	11	2
10.º	D	0	0	0	1	26	14,68	92,86	1	1	5	18	3
10.º	E	0	0	0	1	22	12,25	78,57	0	6	12	10	0
10.º	F	0	2	0	0	24	13,74	88,89	0	3	9	11	4
10.º	G	0	2	0	0	27	13,64	96,43	1	0	14	11	2
10.º	H	0	0	0	1	23	11,43	82,14	0	5	19	4	0
10.º	I	1	0	0	0	23	13,59	85,19	2	2	8	12	3
10.º	J	0	0	1	1	17	10,96	65,38	2	7	12	5	0
10.º	K	1	0	0	4	16	10,61	57,14	6	6	10	5	1
11.º	A	1	2	0	1	19	13,9	95	0	1	6	13	0
11.º	B	0	0	0	0	26	16,73	100	0	0	4	8	14
11.º	C	0	0	0	0	25	14,32	100	0	0	9	13	3
11.º	D	0	1	0	1	22	14,39	95,65	1	0	7	9	6

11.º	E	0	0	0	5	20	14,04	86,96	2	1	4	16	0
11.º	F	0	0	0	1	26	14,96	100	0	0	7	15	4
11.º	G	0	0	0	1	25	16,6	100	0	0	3	13	9
11.º	H	0	1	0	1	24	12,82	85,71	0	4	11	13	0
11.º	I	0	0	0	0	25	14	89,29	0	3	8	14	3
11.º	J	0	0	0	1	25	12,12	96,15	0	1	18	7	0

Física

Ano	Turma	AM	MT	EF	TR	Total Positivas	Média	% Positivas	1 - 7	8 - 9	10 - 13	14 - 17	18 - 20
12.º	A	0	0	0	0	21	15	91,3	0	2	5	10	6
12.º	B	0	0	0	0	25	12,29	89,29	0	3	15	10	0
12.º	C	0	1	0	0	21	12,88	87,5	3	0	9	11	1
12.º	E	0	0	0	0	5	17,4	100	0	0	0	2	3

Física e Química A

Ano	Turma	AM	MT	EF	TR	Total Positivas	Média	% Positivas	1 - 7	8 - 9	10 - 13	14 - 17	18 - 20
10.º	A	0	1	0	1	21	12,64	75	2	5	8	10	3
10.º	B	0	0	0	0	28	13,29	100	0	0	14	12	2
10.º	C	0	0	0	0	16	11,46	66,67	4	4	7	8	1
10.º	D	0	0	0	1	23	12,64	82,14	1	4	13	9	1
10.º	E	0	0	0	1	25	13,04	89,29	1	2	11	12	2
10.º	F	0	2	0	0	22	13,15	81,48	1	4	10	7	5
10.º	G	0	2	0	0	21	11,75	75	2	5	14	6	1
11.º	A	0	2	0	1	19	13,57	90,48	1	1	7	10	2
11.º	B	0	0	0	0	25	14,73	96,15	0	1	9	8	8
11.º	C	0	0	0	0	20	12,88	83,33	1	3	11	7	2
11.º	D	0	0	0	0	11	11,57	52,38	1	9	4	5	2
11.º	E	0	0	0	5	18	11,79	75	3	3	9	8	1
11.º	F	0	0	0	1	26	15,15	100	0	0	7	14	5
11.º	G	0	0	0	1	24	13,64	96	0	1	11	11	2

Geografia A

Ano	Turma	AM	MT	EF	TR	Total Positivas	Média	% Positivas	1 - 7	8 - 9	10 - 13	14 - 17	18 - 20
10.º	H	0	0	0	1	28	15,32	100	0	0	2	24	2
10.º	I	0	0	0	0	28	15,21	100	0	0	6	19	3
11.º	H	0	1	0	1	27	15,67	100	0	0	4	16	7
11.º	I	0	0	1	0	27	14,81	100	0	0	7	20	0

Geologia

Ano	Turma	AM	MT	EF	TR	Total Positivas	Média	% Positivas	1 - 7	8 - 9	10 - 13	14 - 17	18 - 20
12.º	F	0	0	0	0	20	16	100	0	0	2	13	5

Geometria Descritiva A

Ano	Turma	AM	MT	EF	TR	Total Positivas	Média	% Positivas	1 - 7	8 - 9	10 - 13	14 - 17	18 - 20
10.º	A	0	1	0	1	27	15,46	96,43	1	0	6	12	9
10.º	B	0	0	0	0	28	15,39	100	0	0	6	16	6
10.º	J	0	0	1	1	21	11,89	75	1	6	11	10	0
10.º	K	1	0	0	4	20	11,75	71,43	4	4	12	5	3
11.º	A	0	1	0	1	21	15,81	100	0	0	5	9	7
11.º	B	1	0	0	0	25	16,6	100	0	0	4	7	14
11.º	J	1	0	0	1	17	12,85	85	2	1	9	4	4

História da Cultura e das Artes

Ano	Turma	AM	MT	EF	TR	Total Positivas	Média	% Positivas	1 - 7	8 - 9	10 - 13	14 - 17	18 - 20
10.º	J	0	0	1	1	27	15,33	100	0	0	7	15	5
11.º	J	1	0	0	1	25	16,32	100	0	0	2	17	6

Inglês (formação geral)

Ano	Turma	AM	MT	EF	TR	Total Positivas	Média	% Positivas	1 - 7	8 - 9	10 - 13	14 - 17	18 - 20
10.º	A	0	1	0	1	27	16,39	96,43	0	1	2	14	11
10.º	B	0	0	0	0	28	15,32	100	0	0	6	17	5
10.º	C	1	0	0	0	24	14,75	85,71	1	3	5	12	7
10.º	D	0	0	0	1	27	16	96,43	1	0	3	14	10
10.º	E	0	0	0	1	26	14,89	92,86	0	2	4	13	9
10.º	F	0	2	0	0	26	15,37	96,3	0	1	6	14	6
10.º	G	0	2	0	0	26	14,5	92,86	2	0	6	12	8
10.º	H	0	0	0	1	27	15,82	96,43	0	1	4	15	8
10.º	I	2	0	0	0	22	13,23	84,62	0	4	8	12	2
10.º	J	1	0	1	1	21	13,44	84	1	3	7	9	5
10.º	K	1	0	0	4	20	11,71	71,43	5	3	9	11	0
11.º	A	1	1	0	1	20	17,55	100	0	0	0	11	9
11.º	B	0	0	0	0	25	17,76	100	0	0	0	10	15
11.º	C	0	0	0	0	25	17,12	100	0	0	1	12	12
11.º	D	0	1	0	1	23	15,43	100	0	0	7	9	7
11.º	E	0	0	0	5	21	15,87	91,3	2	0	0	13	8
11.º	F	0	0	0	1	26	16,69	100	0	0	1	14	11
11.º	G	0	0	0	1	25	17,4	100	0	0	0	14	11
11.º	H	0	1	0	1	28	16,11	100	0	0	5	14	9
11.º	I	0	0	0	0	28	15,89	100	0	0	4	15	9
11.º	J	0	0	0	1	19	13,39	82,61	0	4	7	12	0

Inglês (formação específica)

Ano	Turma	AM	MT	EF	TR	Total Positivas	Média	% Positivas	1 - 7	8 - 9	10 - 13	14 - 17	18 - 20
12.º	F	0	0	0	0	1	20	100	0	0	0	0	1
12.º	G	0	0	0	0	11	18,91	100	0	0	0	0	11
12.º	I	1	0	0	0	4	17,5	100	0	0	0	2	2

Matemática A

Ano	Turma	AM	MT	EF	TR	Total Positivas	Média	% Positivas	1 - 7	8 - 9	10 - 13	14 - 17	18 - 20
10.º	A	0	1	0	1	24	13,43	85,71	3	1	10	8	6
10.º	B	0	0	0	0	24	14,11	85,71	0	4	7	12	5
10.º	C	0	0	0	0	17	12,36	68	4	4	3	12	2
10.º	D	0	0	0	1	25	14,29	89,29	1	2	9	13	3
10.º	E	0	0	0	1	25	13,61	89,29	1	2	9	14	2
10.º	F	0	2	0	0	24	13,81	88,89	1	2	10	9	5
10.º	G	0	2	0	0	21	13,18	75	4	3	7	8	6
10.º	H	0	0	0	1	23	13,64	82,14	1	4	7	14	2
10.º	I	0	0	0	0	22	13,18	78,57	4	2	7	10	5
11.º	A	0	2	0	1	18	13,5	81,82	0	4	7	8	3
11.º	B	0	0	0	0	25	14,38	96,15	1	0	12	5	8
11.º	C	0	0	0	0	18	12,7	78,26	2	3	9	6	3
11.º	D	0	1	0	0	13	11,95	61,9	1	7	6	5	2
11.º	E	0	0	0	5	17	13,23	77,27	3	2	5	8	4
11.º	F	0	0	0	1	24	14,77	92,31	0	2	5	14	5
11.º	G	0	0	0	1	24	13,2	96	0	1	11	10	3
11.º	H	0	1	0	1	23	13,39	82,14	2	3	7	13	3
11.º	I	0	0	1	0	23	12,86	82,14	2	3	12	7	4
12.º	A	0	0	0	0	22	14,4	88	0	3	4	14	4
12.º	B	0	0	0	0	27	13,57	96,43	0	1	14	9	4
12.º	C	0	1	0	0	21	14,7	91,3	1	1	2	14	5
12.º	D	0	0	0	1	20	13,08	76,92	1	5	8	8	4
12.º	E	0	0	0	0	22	14,92	91,67	2	0	3	12	7
12.º	F	0	0	0	0	24	14,4	96	0	1	9	9	6
12.º	G	0	0	0	0	21	14,22	91,3	2	0	7	7	7
12.º	H	0	0	0	2	18	11,92	75	4	2	10	4	4
12.º	I	0	0	0	0	18	13,28	72	4	3	5	8	5

Matemática B

Ano	Turma	AM	MT	EF	TR	Total Positivas	Média	% Positivas	1 - 7	8 - 9	10 - 13	14 - 17	18 - 20
10.º	K	1	0	0	4	15	9,54	53,57	12	1	10	3	2

Oficina de Artes

Ano	Turma	AM	MT	EF	TR	Total Positivas	Média	% Positivas	1 - 7	8 - 9	10 - 13	14 - 17	18 - 20
12.º	J	1	0	0	2	17	15,12	100	0	0	4	9	4

Oficina Multimédia B

Ano	Turma	AM	MT	EF	TR	Total Positivas	Média	% Positivas	1 - 7	8 - 9	10 - 13	14 - 17	18 - 20
12.º	J	2	0	1	2	14	17,36	100	0	0	0	7	7

Português

Ano	Turma	AM	MT	EF	TR	Total Positivas	Média	% Positivas	1 - 7	8 - 9	10 - 13	14 - 17	18 - 20
10.º	A	0	1	0	1	27	14,04	96,43	1	0	8	16	3
10.º	B	0	0	0	0	26	12,11	92,86	0	2	20	6	0
10.º	C	1	0	0	0	21	13	75	1	6	6	15	0
10.º	D	0	0	0	1	27	14,29	96,43	0	1	6	21	0
10.º	E	0	0	0	1	28	15,21	100	0	0	5	17	6
10.º	F	0	2	0	0	27	14,81	100	0	0	7	16	4
10.º	G	0	2	0	0	25	12,61	89,29	1	2	13	12	0
10.º	H	0	0	0	1	28	13,71	100	0	0	12	16	0
10.º	I	1	0	0	0	21	12,56	77,78	2	4	10	10	1
10.º	J	0	0	1	1	18	11,81	69,23	0	8	11	6	1
10.º	K	1	0	0	4	23	12,43	82,14	3	2	11	11	1
11.º	A	1	1	0	1	20	14,75	100	0	0	6	12	2

11.º	B	0	0	0	0	24	14,4	96	0	1	9	11	4
11.º	C	0	0	0	0	26	14,81	100	0	0	8	17	1
11.º	D	0	1	0	1	23	14,04	100	0	0	10	12	1
11.º	E	0	0	0	4	18	13,68	81,82	2	2	2	14	2
11.º	F	0	0	0	1	26	15,77	100	0	0	2	23	1
11.º	G	0	0	0	1	25	14,28	100	0	0	9	16	0
11.º	H	0	1	0	1	27	14,25	96,43	0	1	9	17	1
11.º	I	0	0	1	0	28	14,25	100	0	0	9	19	0
11.º	J	1	0	0	1	23	12,2	92	0	2	16	7	0
12.º	A	0	0	0	0	24	14,38	100	0	0	7	17	0
12.º	B	0	0	0	0	28	13,71	100	0	0	14	14	0
12.º	C	2	1	0	0	22	15,05	100	0	0	4	16	2
12.º	D	0	0	0	1	26	16,77	100	0	0	0	21	5
12.º	E	0	0	0	0	26	15,15	100	0	0	5	17	4
12.º	F	0	0	0	0	27	15,3	100	0	0	4	21	2
12.º	G	0	0	0	0	22	16,33	91,67	1	1	0	14	8
12.º	H	0	0	0	2	24	12,15	92,31	0	2	18	6	0
12.º	I	1	0	0	0	24	13,7	88,89	1	2	9	14	1
12.º	J	1	0	0	1	24	11,92	92,31	0	2	19	5	0

Português Língua Não Materna

Ano	Turma	AM	MT	EF	TR	Total Positivas	Média	% Positivas	1 - 7	8 - 9	10 - 13	14 - 17	18 - 20
10.º	J	0	0	0	0	1	16	100	0	0	0	1	0
11.º	E	0	0	0	0	1	18	100	0	0	0	0	1

Psicologia B

Ano	Turma	AM	MT	EF	TR	Total Positivas	Média	% Positivas	1 - 7	8 - 9	10 - 13	14 - 17	18 - 20
12.º	E	0	0	0	0	6	17,33	100	0	0	1	0	5
12.º	F	0	0	0	0	1	17	100	0	0	0	1	0
12.º	G	0	0	0	0	12	16,31	92,31	0	1	1	5	6

Química

Ano	Turma	AM	MT	EF	TR	Total Positivas	Média	% Positivas	1 - 7	8 - 9	10 - 13	14 - 17	18 - 20
12.º	E	0	0	0	0	10	14,7	100	0	0	4	3	3
12.º	F	1	0	0	0	7	16,29	100	0	0	1	3	3

Sociologia

Ano	Turma	AM	MT	EF	TR	Total Positivas	Média	% Positivas	1 - 7	8 - 9	10 - 13	14 - 17	18 - 20
12.º	I	0	0	0	0	18	16	100	0	0	2	11	5

Taxas de sucesso e médias por disciplina:

10.º ano

Disciplina	Média	% Positivas	Insucesso (1-9 valores)		Qualidade do Sucesso (14-20 valores)	
			N.º alunos	%	N.º alunos	%
Biologia e Geologia	13,26	91,04	12	8,96	68	50,75
Desenho A	14,24	100,00	0	0,00	33	60,00
Economia A	14,21	98,21	1	1,79	35	62,50
Educação Física	16,72	100,00	0	0,00	288	96,64
EMR	17,92	100,00	0	0,00	24	100,00
Filosofia	12,92	84,77	46	15,23	131	43,38
Física e Química A	12,61	82,11	34	17,89	79	41,58
Geografia A	15,27	100,00	0	0,00	48	85,71
Geometria Descritiva A	13,63	85,71	16	14,29	61	54,46
História da Cultura e das Artes	16,32	100,00	0	0,00	23	92,00
Inglês	14,71	90,7	28	9,30	214	71,10
Matemática A	13,55	83,00	42	17,00	136	55,06
Matemática B	9,54	53,57	13	46,43	5	17,86
Português	13,33	89,11	33	10,89	162	53,47
PLNM	16	100,00	0	0,00	1	100,00

11.º ano

Disciplina	Média	% Positivas	Insucesso (1-9 valores)		Qualidade do Sucesso (14-20 valores)	
			N.º alunos	%	N.º alunos	%
Biologia e Geologia	13,56	93,16	8	6,84	66	56,41
Desenho A	15,60	100,00	0	0,00	21	84,00
Economia A	14,59	92,59	4	7,41	32	59,26
Educação Física	16,69	99,60	1	0,40	240	96,77
EMR	16,78	100,00	0	0,00	8	88,89
Filosofia	14,38	94,80	13	5,20	160	64,00
Física e Química A	13,40	85,63	24	14,37	85	50,90
Geografia A	15,24	100,00	0	0,00	43	79,63
Geometria Descritiva A	15,21	95,45	3	4,55	45	68,18
História da Cultura e das Artes	16,47	100,00	0	0,00	28	93,33
Inglês	16,33	97,56	6	2,44	215	87,40
Matemática A	13,37	83,71	36	16,29	111	50,23
Português	14,25	96,77	8	3,23	160	64,52
PLNM	18,00	100,00	0	0,00	1	100,00

12.º ano

Disciplina	Média	% Positivas	Insucesso (1-9 valores)		Qualidade do Sucesso (14-20 valores)	
			N.º alunos	%	N.º alunos	%
Aplicações Informáticas B	17,48	100,00	0	0,00	174	98,86
Biologia	15,03	94,12	4	5,88	52	76,47
Desenho A	14,93	100,00	0	0,00	9	60,00
Economia C	18,11	100,00	0	0,00	45	100,00
Educação Física	17,38	100,00	0	0,00	234	100,00
EMR	18,00	100,00	0	0,00	1	100,00
Física	13,56	90,00	8	10,00	43	53,75
Geologia	16,00	100,00	0	0,00	18	90,00
Inglês	18,63	100,00	0	0,00	16	100,00
Matemática A	13,82	86,55	30	13,45	131	58,74
Oficina de Artes	15,12	100,00	0	0,00	13	76,47
Oficina Multimédia B	17,36	100,00	0	0,00	14	100,00

Português	14,42	96,48	9	3,52	167	65,23
Psicologia B	16,65	95,00	1	5,00	17	85,00
Química	15,35	100,00	0	0,00	12	70,59
Sociologia	16,00	100,00	0	0,00	16	88,89

Médias por turma e avaliação do comportamento:

10.º ano

Turmas	A	B	C	D	E	F	G	H	I	J	K	Global Ano
Média	14,76	14,41	14,24	14,76	14,23	14,30	13,75	14,51	14,06	13,41	12,32	14,07
Comportamento	S	S	B	B	S	S	S	S	S	S	S	S

11.º ano

Turmas	A	B	C	D	E	F	G	H	I	J	Global Ano
Média	15,05	16,01	14,76	13,92	14,09	15,66	15,25	14,71	14,83	14,01	14,84
Comportamento	S	B	B	S	S	S	S	S	S	S	S

12.º ano

Turmas	A	B	C	D	E	F	G	H	I	J	Global Ano
Média	15,88	14,94	15,65	15,97	15,96	16,14	15,99	14,75	15,82	15,75	15,70
Comportamento	S	B	B	B	B	S	MB	S	S	B	B

NS – Não Satisfatório / S – Satisfatório / B – Bom / MB – Muito Bom

Distribuição das negativas por turma:

10.º ano

TURMA	0 negativas		1 negativa		2 negativas		3 negativas		4 negativas		5 negativas		Mais de 5 negativas		N.º alunos
	%	Nº	%	Nº	%	Nº	%	Nº	%	Nº	%	Nº	%	Nº	
A	75,00	21	10,71	3	3,57	1	7,14	2	3,57	1					28
B	82,14	23	14,29	4	3,57	1									28
C	60,71	17	10,71	3	10,71	3			7,14	2	7,14	2	3,57	1	28
D	78,57	22	7,14	2	7,14	2	3,57	1					3,57	1	28
E	78,57	22	7,14	2	7,14	2			7,14	2					28
F	77,78	21	7,41	2	3,70	1	7,41	2			3,70	1			27
G	74,07	20	7,41	2	3,70	1	3,70	1	7,41	2			3,70	1	27
H	75,00	21	10,71	3	14,29	4									28
I	64,29	18	17,86	5			14,29	4	3,57	1					28
J	57,14	16	14,29	4	10,71	3	7,14	2	10,71	3					28
K	50,00	14	10,71	3	7,14	2	7,14	2	7,14	2	17,86	5			28
Global	70,26	215	10,78	33	6,54	20	4,58	14	4,25	13	2,61	8	0,98	3	306

11.º ano

TURMA	0 negativas		1 negativa		2 negativas		3 negativas		4 negativas		5 negativas		Mais de 5 negativas		N.º alunos
	%	Nº	%	Nº	%	Nº	%	Nº	%	Nº	%	Nº	%	Nº	
A	77,27	17	13,64	3	4,55	1	4,55	1							22
B	96,15	25					3,85	1							26
C	82,14	23	3,57	1	14,29	4									28
D	43,48	10	21,74	5	21,74	5	13,04	3							23
E	75,00	18			8,33	2	4,17	1	4,17	1			8,33	2	24
F	92,31	24	7,69	2											26
G	96,00	24			4,00	1									25
H	78,57	22	7,14	2	7,14	2	3,57	1	3,57	1					28
I	75,00	21	21,43	6			3,57	1							28
J	77,78	21	14,81	4	3,70	1			3,70	1					27
Global	79,77	205	8,95	23	6,23	16	3,11	8	1,17	3			0,78	2	257

12.º ano

TURMA	0 negativas		1 negativa		2 negativas		3 negativas		4 negativas		5 negativas		Mais de 5 negativas		N.º alunos
	%	Nº	%	Nº	%	Nº	%	Nº	%	Nº	%	Nº	%	Nº	
A	88,00	22	4,00	1	8,00	2									25
B	85,71	24	14,29	4											28
C	87,50	21	4,17	1	8,33	2									24
D	77,78	21	22,22	6											27
E	85,19	23	14,81	4											27
F	96,43	27	3,57	1											28
G	92,00	23					4,00	1	4,00	1					25
H	73,08	19	23,08	6	3,85	1									26
I	72,41	21	20,69	6	6,90	2									29
J	92,31	24	7,69	2											26
Global	84,91	225	11,70	31	2,64	7	0,38	1	0,38	1					265

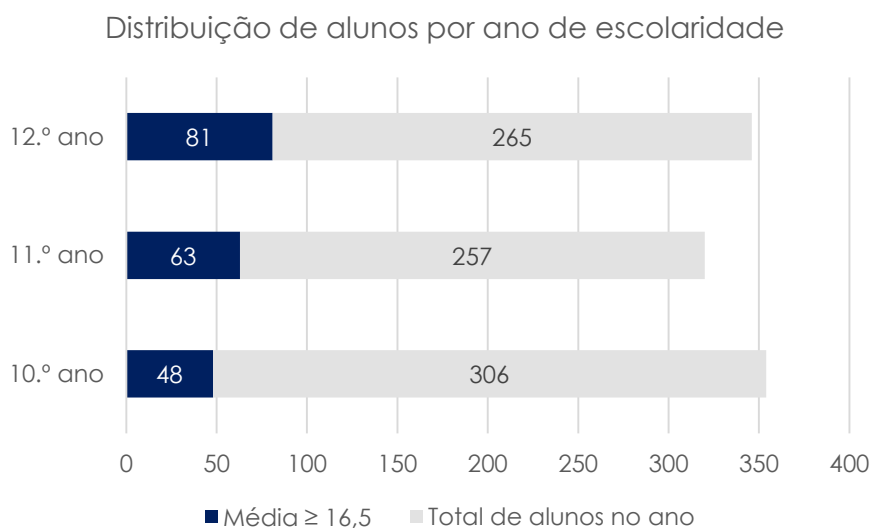
Alunos com média $\geq 16,5$ valores (alunos a frequentar todas as disciplinas):

10.º ano

Distribuição por turma

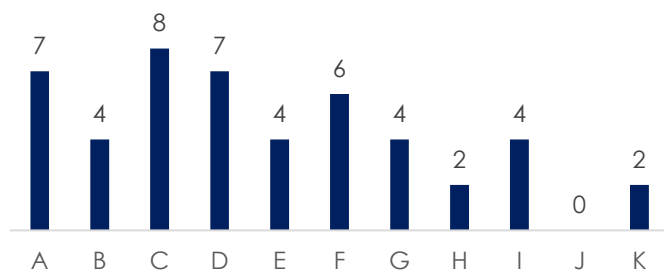

11.º ano

Distribuição por turma

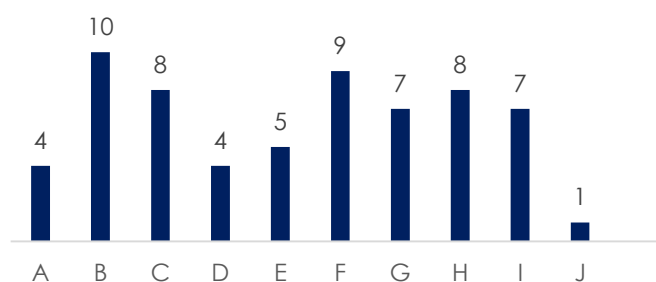

12.º ano

Distribuição por turma

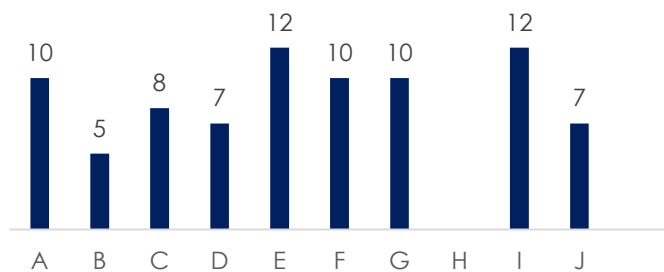

Conclusão

Este ano letivo, 828¹ alunos frequentam as 31 turmas dos cursos científico-humanísticos, 306 no 10.º ano, 257 no 11.º ano e 265 alunos no 12.º ano. O número de alunos varia entre os 22 e os 28 alunos por turma. E estão distribuídos por 10 turmas em cada ano, 7 do curso de ciências e tecnologias, 2 do curso de ciências socioeconómicas e 1 do curso de artes visuais. Excepcionalmente, este ano letivo o 10.º ano recebeu mais 1 turma de artes visuais, em resultado de um número acrescido de alunos a solicitar este curso.

As taxas de sucesso alcançadas neste período² foram de 89,57%, 94,17% e 95,90%, no 10.º, 11.º e 12.º ano, respetivamente. Quando comparadas com o 2.º período do ano letivo transato, verifica-se que as taxas globais deste ano são ligeiramente inferiores. Em 2021/22 as taxas globais de sucesso foram de 90,92%, 95,08% e 96,94%, no 10.º, 11.º e 12.º ano, respetivamente. Desta comparação, destacam-se ainda os seguintes aspetos:

- o 10.º ano apresenta uma percentagem maior de classificações no intervalo de 18 a 20 valores, 14,74% face a 11,99%;

- no 11.º ano, a percentagem de classificações no intervalo de 10 a 13 valores diminuiu, 23,84% face a 26,76%;

- no 12.º ano, é relevante mencionar que a percentagem de classificações no intervalo de 14 a 17 valores subiu, 46,92% face a 39,76% e desceu no intervalo de 18 a 20 valores, 32,57% face a 41,63%.

Todas as disciplinas apresentaram taxas de sucesso acima dos 80%, com exceção da disciplina de Matemática B no 10.º ano, com uma taxa de 53,57%.³

Quanto à qualidade do sucesso, classificações entre 14 e 20 valores, verificou-se que no 10.º ano a percentagem variou entre 17,86% (Matemática B) e 100% (EMR e PLNM). No 11.º ano, entre 50,23% (Matemática A) e 100% (PLNM) e no 12.º ano entre 53,75% (Física) e 100% (várias disciplinas).

As médias por disciplina foram superiores a 12,5 valores, em todos os anos e disciplinas, com exceção da disciplina de Matemática B no 10.º ano que apresenta uma média de 9,54 valores.

¹ v. página 4

² v. página 4

³ v. páginas 15 a 17

Relativamente às médias globais por ano de escolaridade, o 10.º ano obteve a média global mais baixa 14,07 valores e o 12.º ano a mais elevada, 15,70 valores.⁴

No 10.º ano, as turmas A e D obtiveram a média mais elevada, 14,76 valores com um comportamento avaliado pelos conselhos de turma com “Satisfatório” e “Bom”, respetivamente. No 11.º ano, a turma com a média mais elevada foi a turma B com 16,01 valores e com comportamento “Bom”. No 12.º ano, a turma F obteve a média mais elevada, 16,14 valores e foi avaliada com “Satisfatório” no comportamento.

No que se refere a classificações inferiores a dez valores⁵, 70,26% dos alunos do 10.º ano (215 alunos) não apresentou qualquer negativa, taxa que subiu para 79,77% e 84,91% nos 11.º e 12.º anos (205 e 225 alunos, respetivamente). No 10.º ano, 38 alunos tiveram três ou mais negativas e no 11.º ano 13 alunos. No 12.º ano, 31 alunos tiveram uma classificação negativa, 7 tiveram duas classificações negativas e 2 alunos tiveram três ou mais.

A taxa de alunos que alcançou uma média igual ou superior a 16,5 valores e frequentou todas as disciplinas foi no 10.º ano de 15,68%, no 11.º ano de 24,51% e no 12.º ano de 30,56%.⁶ A turma 10.º C apresentou 8 alunos com esta média. No 11.º ano, destacou-se a turma B com 10 alunos e no 12.º ano as turmas E e I com 12 alunos.

FIM

⁴ v. página 17

⁵ v. páginas 18 e 19

⁶ v. páginas 19 e 20